

01

02

03



1

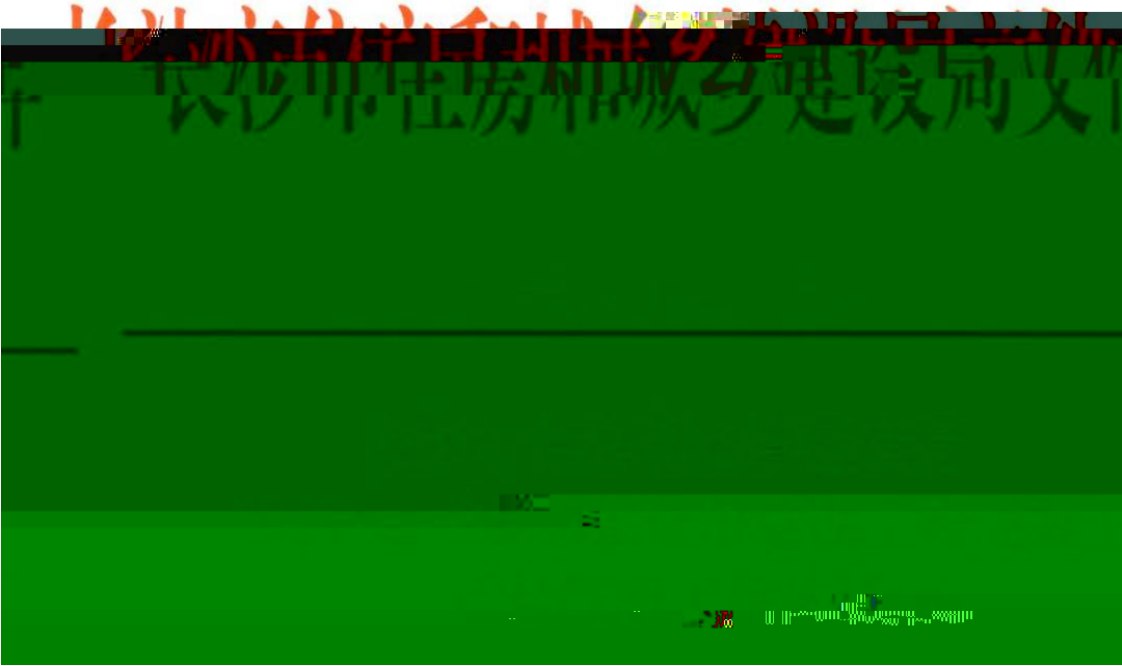

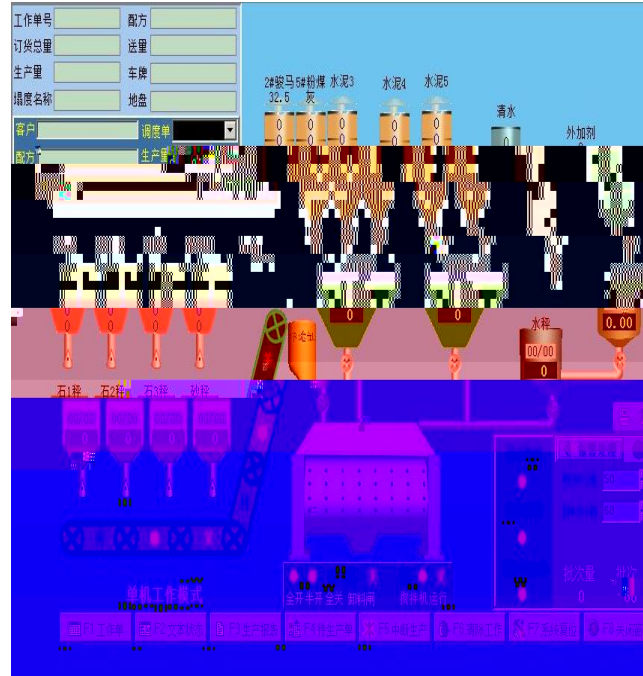



质量监督材料进场单

监督工程名称: 43010000170005010

二维码编号: 4491020711001007

二维码流水号: N022011040009

二维码生产单: [Redacted]

施工单位: 广东恒通建设工程有限公司

工程名称: 1. 10KV及以下配电网工程 2. 送变电工程

生产供应材料工程: 工程: 500kV及以下 电压等级 400kV

供货单位: C10 其他技术要求

批次: 45000 合格证: No. 176 生产日期: 无

本单供应方案: 15

扫码记录日期: 2020-11-04 14:48:33

当前批次	0	累计批次	0	累计方量(m³)	75
进场材料信息					
序号	材料名称	材料规格	理论重量(kg)	实际重量(kg)	
1	碎石1	5-10mm	1489.5	1489.5	
2	碎石2	10-20mm	1489.5	1489.5	
3	水		744.75	744.75	
4	砂	中砂4	7447.5	7447.5	
5	外加剂	掺外加剂	744.75	744.75	
6	石1	卵石12	7447.5	7447.5	
7	石2	卵石20-50	7447.5	7447.5	
8	水泥	PC42.5	3699.0	3699.0	

提交时间: 2020-11-04 10:36:51 打印时间: 2020-11-04 14:48:33

注: 请核对工程名称与生产供应材料工程名称一致, 如不一致不予收货!

签收时间: 年 月 日 时 分

签收人: 周



取样扫码, 通过扫描“运输单”上的二维码, 绑定批次和车次信息, 出现质量问题, 方便追溯。





共3页, 第3页

共采集3次, 当前为第3次采集信息

样品编号	采集人	采集时间	采集时长	有效值
[Severely corrupted data with significant digital noise]				
[Severely corrupted data with significant digital noise]				
[Severely corrupted data with significant digital noise]				
[Severely corrupted data with significant digital noise]				

14日星期三
25°C/小雨

业务服务

- 异常预警
- 商混数据
- 工程数据
- 检测数据
- 见证查询
- 养护室查询

混凝土企业综合统计分析

企业数: 114	供货工程数: 1117
批次数: 52645	自检异常数: 40
产线数: 241	产线离线数: 13
第三方异常数: 15335	
运输单打印	
运输单总条数: 6034	

异常报告列表

工程名称 查询

未处理(7) 处理中(16) 已处理(0)

- 报告编号: HNKY2020-06044

报告日期: 2020-10-14

上传日期: 2020-10-14

工程名称: 恒高紫荆项目五期205#、206#、210#、215#栋及高层区地下室工程

工程部位: 210栋1~34轴交A~L轴屋面女儿墙

检测项目: 混凝土抗压

委托单位: 湖南兴旺建设有限公司
- 报告编号: HYB2020-21927

报告日期: 2020-10-14

上传日期: 2020-10-14

工程名称: 楚天逸品二期 (E组团) 4#栋

工程部位: 4#栋(4-A~4-N交4-1~4-24) 轴二十四层剪力墙、柱

检测项目: 混凝土抗压(标养)

委托单位: 湖南宏吉置业发展有限公司
- 报告编号: HYB2020-21926

报告日期: 2020-10-14

上传日期: 2020-10-14

工程名称: 楚天逸品三期 (E组团) 4#栋

工程部位: 4#栋 (4-A~4-N交4-1~4-24) 轴24层顶板、梁

检测项目: 混凝土抗压(标养)

委托单位: 湖南宏吉置业发展有限公司

异常报告处理

工程名称	恒高紫荆项目五期205#、206#、210#、215#栋及高层区地下室工程		
所在辖区	开福区		
取样部位	210栋1~34轴交A~L轴屋面女儿墙		
检测项目	混凝土抗压		
生产单位	中建西部建设湖南有限公司芙蓉北路分公司		
混凝土流水号	ZJH2009150020		
取样人员	袁谦	见证人员	吴浩
检测单位	湖南博惟检测有限公司		
试验员	杨怀颖		
报告编号	HNKY2020-06044		
成型日期	2020-09-16		
检测日期	2020-10-14		
设计强度	C30	检测强度	23.6
养护类型	标准养护		
监督机构	开福区监督站		

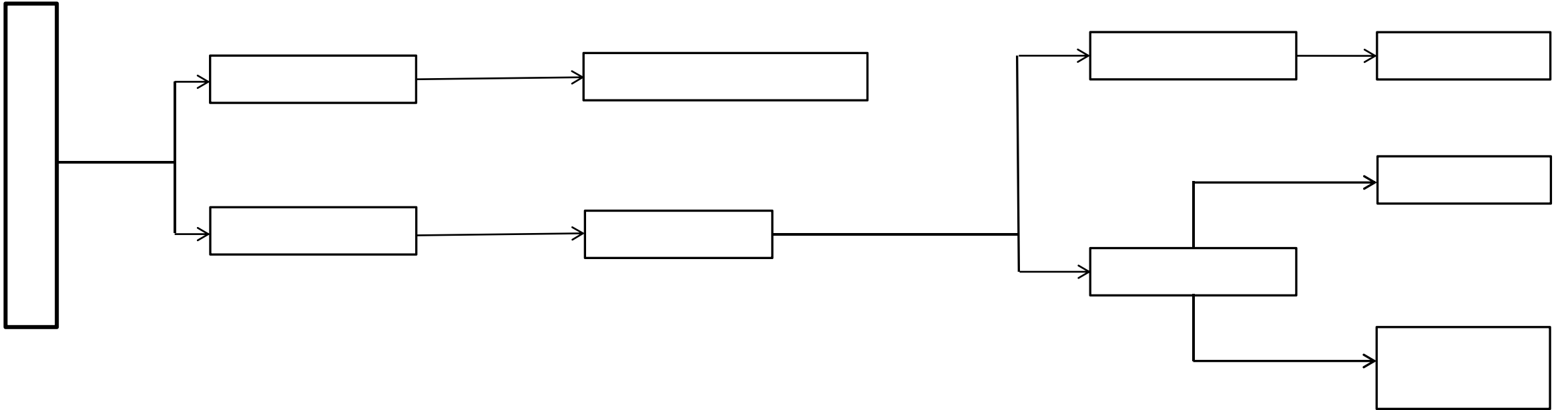



2













3



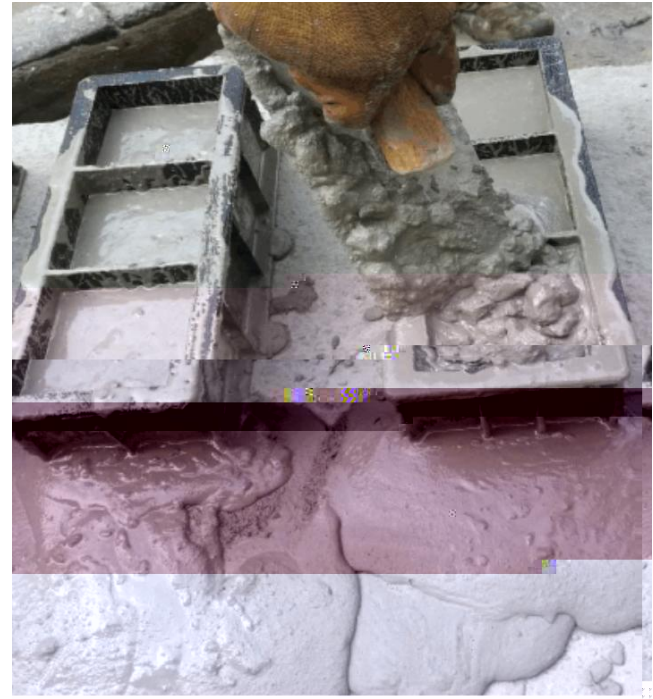



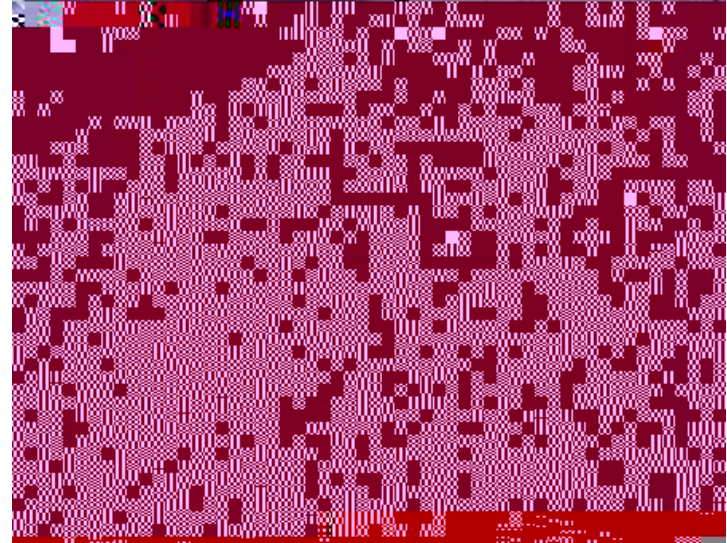









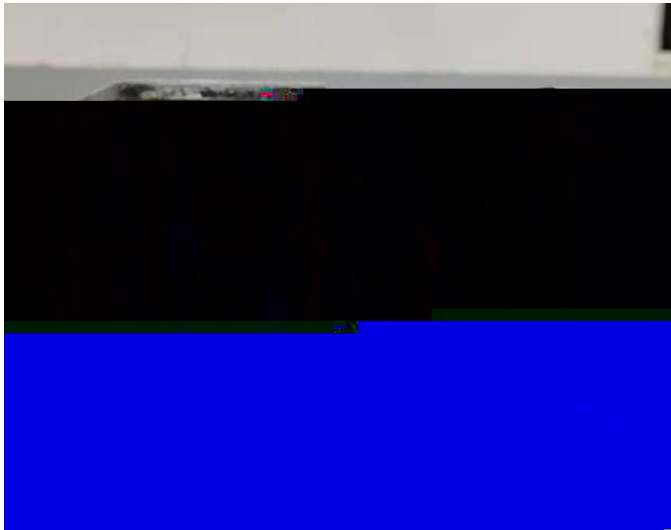
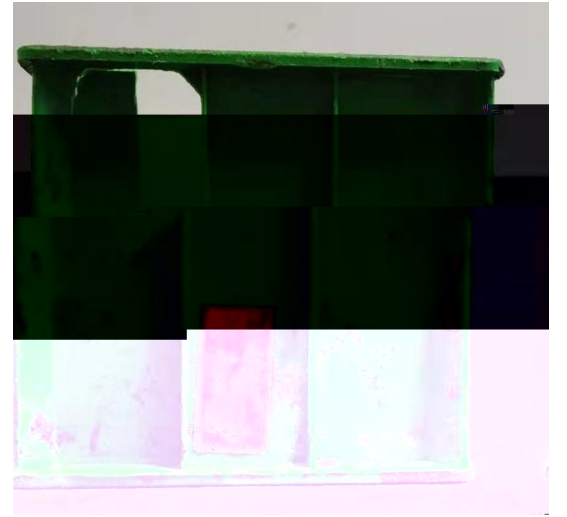

5.0.3 试验仪器设备应符合下列规定

1) 试验机应具有国家法定计量部门出具的合格证书。

2) 试验机做坏何致比大于压力机额定量程的 20% 且小于压力机全量程的 80%；

3) 试验机应具有下列性能：

1) 精度

2) 量程

3) 试验速度

4) 试验力

5) 试验力

6) 试验力